

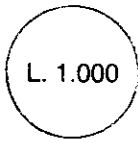

REGIONE TRENTINO-ALTO ADIGE
(D.P.R. 31 luglio 1978, n. 569)
NUOVO CATASTO EDILIZIO URBANO
(R. Decreto Legge 13 aprile 1939, n. 652)



Mod. Am (C.E.U.)

N. d'ord.
N. fogli

Planimetria (*) dell'immobile situato nel Comune di CENTA S. NICOLÒ Via DON CARLO ROSSI N. 1
allegata alla dichiarazione presentata all'Ufficio catasto di TRENTO Ufficio tavolare di TRENTO
C.C. CENTA F.M. 4 P.Ed. 247 Sub. 2 P.T. 342 P.M. —

Rilievo (*) in conformità allo stato reale
Compilato dal geometra DINO CONCI
(Titolo, Nome e Cognome del Tecnico)
Iscritto all'Albo dei geometri della Prov. di TRENTO
Data 12-05-1987 Timbro e firma

SPAZIO RISERVATO ALL'UFFICIO CATASTO			
Subalterni controllati in data			
Il Tecnico Catastale			
Mod. 97 n.	P.C. imp.	Cat.	Cl.

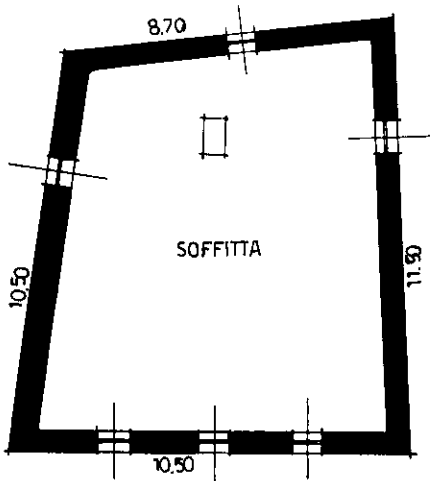
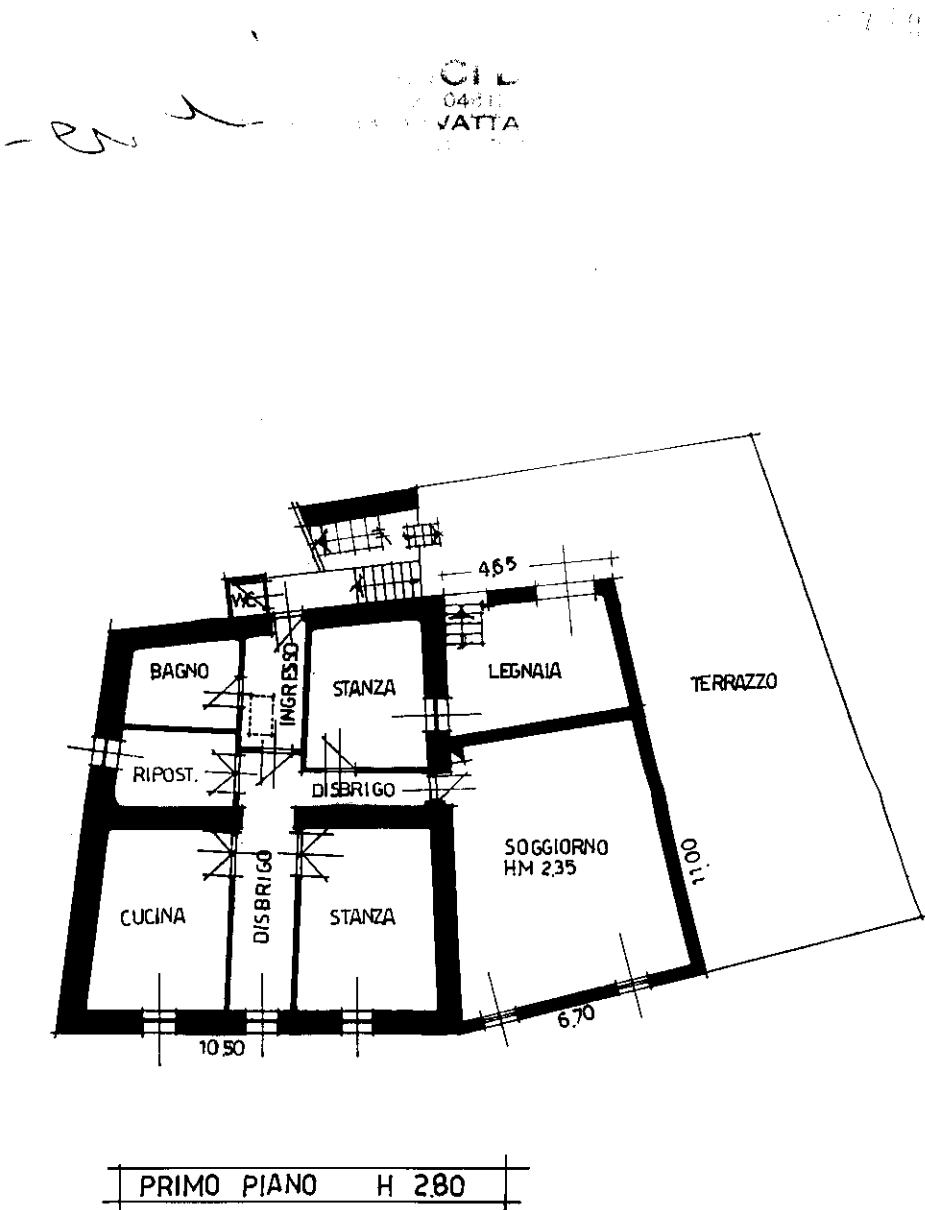
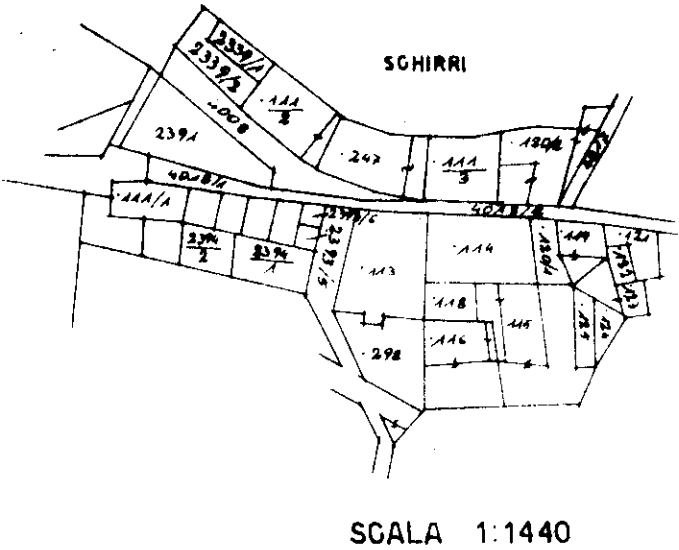

(*) Indicare le principali misure esterne
RIPRODUZIONE VIETATA

