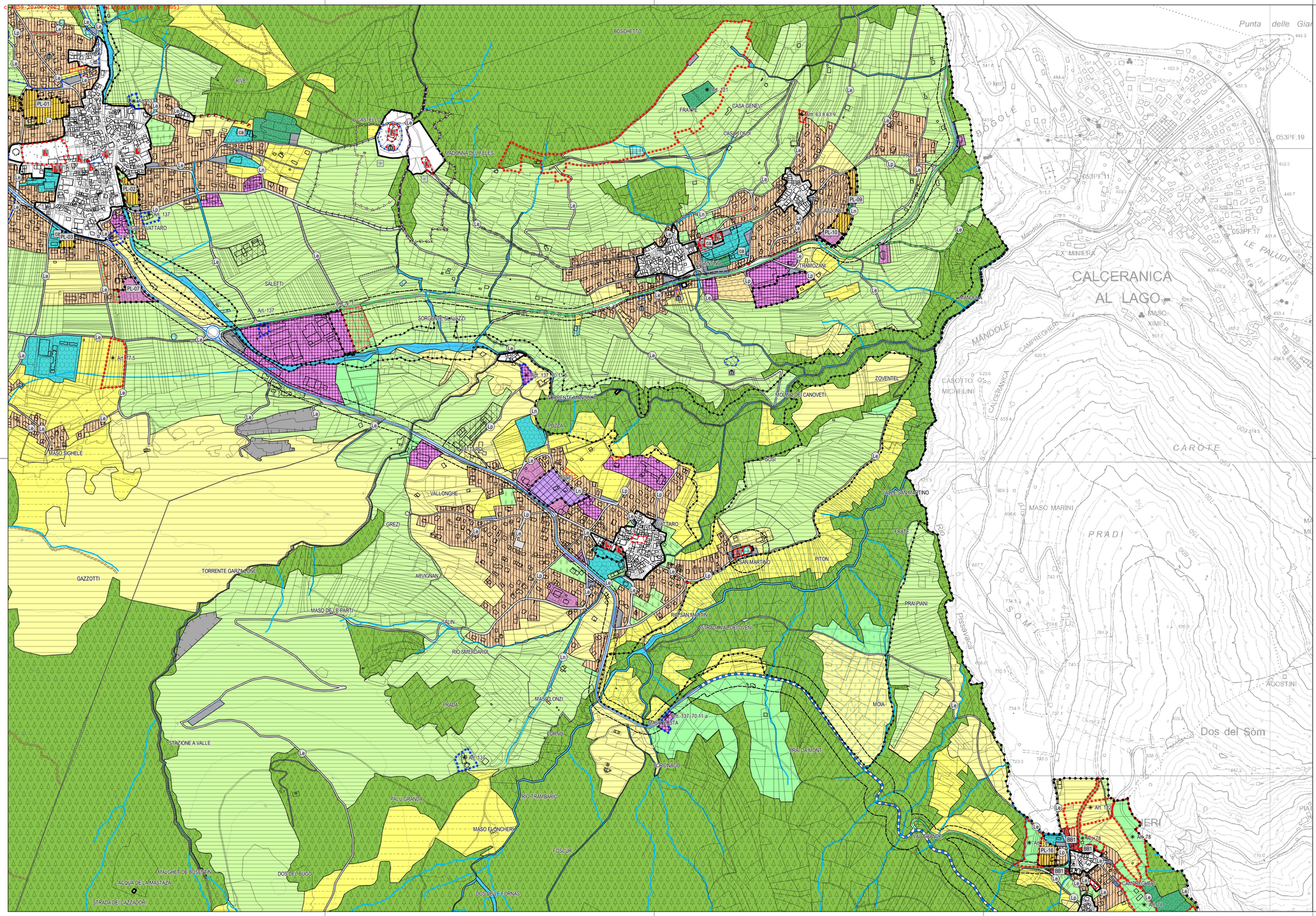

PROVINCIA DI TRENTO

COMUNE DI ALTOPIANO DELLA VIGOLANA

PIANO REGOLATORE GENERALE

VARIANTE PER CORREZIONE ERRORE MATERIALE 2023

Rif. art. 39 della L.P. 4 agosto 2015, n.15

Approvato con Delibera G.P. n._____ di data __ / __ / _____

SISTEMA INSEDIATIVO ED INFRASTRUTTURALE

SCALA 1:5000

VIGOLO VATTARO - VATTARO - BOSENTINO

I° ADOZIONE DEL CONSIGLIO COMUNALE:
Delibera n.____ di data _____

ADOZIONE DEFINITIVA DEL CONSIGLIO COMUNALE:
Delibera n.____ di data _____

PUBBLICAZIONE B.U.R. Bollettino -ufficiale della Regione T.A.A. n._____ di data ___ / ___ / _____

DATA

N. FILE

TAVOLA N.

INS.04

orientamento

arch. Michele Gamberoni
Piazzale San Giorgio, 2D - 38068 Rovereto (TN)
tel. 0464423368
e-mail: gamberoni@idea-studio.info

ORDINE DEGLI ARCHITETTI DELLA PROV. DI TRENTO
Dott. Arch. MICHELE GAMBERONI
ISCRIZIONE ALBO N° 1015

Elaborazione cartografica a cura di:
arch. Roberta Meneghelli
e-mail: roberta.meneghelli@yahoo.it

Software utilizzato:
QGIS
Free and Open Source Geographic Information System