

PROVINCIA DI TRENTO
COMUNE DI ALTOPIANO
DELLA VIGOLANA



**PIANO REGOLATORE GENERALE
VARIANTE 2018**

Rif. art. 39 della L.P. 4 agosto 2015, n.15

Approvato con Delibera G.P. n. _____ di data __/__/__

**SISTEMA INSEDIATIVO ED INFRASTRUTTURALE
SCALA 1:5000**

MONTE DI BOSENTINO

1° ADOZIONE DEL COMMISSARIO AD ACTA:
Delibera n.1 di data 29/01/2019

ADOZIONE DEFINITIVA DEL COMMISSARIO AD ACTA:
Delibera n.2 di data 12/08/2019

PUBBLICAZIONE B.U.R. Bollettino -ufficiale della
Regione T.A.A. n. _____ di data __/__/__

DATA

N. FILE

TAVOLA N.
INS.02

orientamento

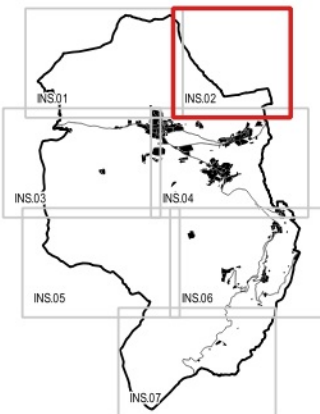

arch. Andrea Miniucchi
Vicolo Parlati, 10 - 38068 Rovereto (TN)
tel 3391649525
e-mail: andreaminiucchi@libero.it

**ORDINE DEGLI ARCHITETTI
DELLA PROV. DI TRENTO**
Dott. Arch. ANDREA MINIUCCHI
ISCRIZIONE ALBO N° 919

Elaborazione cartografica a cura di:
arch. Roberta Meneghelli
e-mail: roberta.meneghelli@yahoo.it

Software utilizzato:
QGIS
Free and Open Source Geographic
Information System