

**LEGENDA:**

**VARIANTI**

- Variante cartografica rilevante poligonale - V100\_P
- Variante cartografica non rilevante poligonale - V110\_P
- Variante cartografica rilevante puntuale - V120\_N

**CLASSI DI PERICOLOSITA' DEL PGUAP**

Pericolosità idrogeologica

- Area a bassa pericolosità idrogeologica
- Area a media pericolosità idrogeologica
- Area ad alta pericolosità idrogeologica

Pericolosità valanghiva

- Aree ad elevata pericolosità valanghiva

PROVINCIA DI TRENTO  
**COMUNE DI ALTOPIANO  
DELLA VIGOLANA**



**PIANO REGOLATORE GENERALE  
VARIANTE 2018**

Rif. art. 39 della L.P. 4 agosto 2015, n.15

Approvato con Delibera G.P. n. \_\_\_\_\_ di data \_\_/\_\_/\_\_

**RAFFRONTO**  
**VERIFICA PREVENTIVA DEL RISCHIO IDROGEOLOGICO DEL PGUAP**  
**SCALA 1:2000**

**CENTA SAN NICOLÒ' - SPIAZZI - FRISANCHI**

l'ADOZIONE DEL COMMISSARIO AD ACTA:  
Delibera n.1 di data 26/01/2016  
ADOZIONE DEFINITIVA DEL COMMISSARIO AD ACTA:  
Delibera n.2 di data 12/08/2019  
PUBBLICAZIONE B.U.R. Bollettino Ufficiale della  
Regione T.A.A. n. \_\_\_\_\_ di data \_\_/\_\_/\_\_

DATA  
N. FILE

TAVOLA N.

**RIS.09**

orientamento

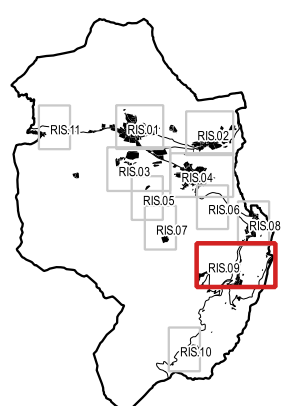

arch. **Andrea Miniocchi**  
Vicolo Perolari, 10 - 38068 Rovereto (TN)  
tel. 339/184925  
e-mail: andrea.miniocchi@libero.it  
**ORDINE DEGLI ARCHITETTI  
DELLA PROV. DI TRENTO**  
Dott. Arch. **ANDREA MINIUCHI**  
ISCRIZIONE ALBO N° 919

Elaborazione cartografica a cura di:  
arch. **Roberta Meneghelli**  
e-mail: roberta.meneghelli@yahoo.it  
Software utilizzato:  
QGIS  
Free and Open Source Geographic  
Information System