

LEGENDA:

VARIANTI

- Variante cartografica rilevante poligonale - V100_P
- Variante cartografica non rilevante poligonale - V110_P
- Variante cartografica rilevante puntuale - V120_N

CLASSI DI PERICOLOSITA' DEL PGUAP

Pericolosità idrogeologica

- Area a bassa pericolosità idrogeologica
- Area a media pericolosità idrogeologica
- Area ad alta pericolosità idrogeologica

Pericolosità valanghiva

- Aree ad elevata pericolosità valanghiva

PROVINCIA DI TRENTO
COMUNE DI ALTOPIANO
DELLA VIGOLANA



PIANO REGOLATORE GENERALE
VARIANTE 2018

Rif. art. 39 della L.P. 4 agosto 2015, n.15

Approvato con Delibera G.P. n. _____ di data __ / __ / ____

RAFFRONTO

VERIFICA PREVENTIVA DEL RISCHIO IDROGEOLOGICO DEL PGUAP
SCALA 1:2000

MENEGOI - SADLERI - PACHERI

I° ADOZIONE DEL COMMISSARIO AD ACTA:
Delibera n.1 di data 29/01/2019

ADOZIONE DEFINITIVA DEL COMMISSARIO AD ACTA:
Delibera n.2 di data 12/08/2019

PUBBLICAZIONE B.U.R. Bollettino -ufficiale della
Regione T.A.A. n. _____ di data __ / __ / ____

DATA

N. FILE

TAVOLA N.

RIS.10

orientamento

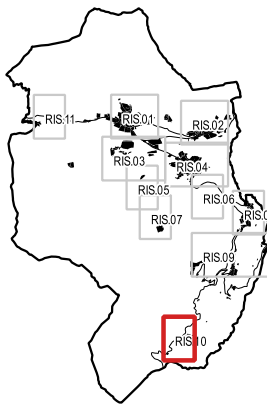

arch. **Andrea Miniucchi**
Vicolo Parolari, 10 - 38068 Rovereto (TN)
tel. 339/1849525
e-mail: andreaminiucchi@libero.it

**ORDINE DEGLI ARCHITETTI
DELLA PROV. DI TRENTO**
Dott. Arch. ANDREA MINIUCCHI
ISCRIZIONE ALBO N° 919

Elaborazione cartografica a cura di:
arch. Roberta Meneghelli
e-mail: roberta.meneghelli@yahoo.it

Software utilizzato:
QGIS
Free and Open Source Geographic
Information System