

PROVINCIA DI TRENTO
**COMUNE DI ALTOPIANO
DELLA VIGOLANA**



**PIANO REGOLATORE GENERALE
VARIANTE 2018**

Rif. art. 39 della L.P. 4 agosto 2015, n.15

Approvato con Delibera G.P. n. _____ di data __/__/__

**SISTEMA AMBIENTALE
SCALA 1:5000**

MONTE DI BOSENTINO

I^a ADOZIONE DEL CONSIGLIO COMUNALE:
Delibera n. _____ di data __/__/__
II^a ADOZIONE DEL CONSIGLIO COMUNALE:
Delibera n. _____ di data __/__/__
PUBBLICAZIONE B.U.R. Bollettino Ufficiale della
Regione T.A.A. n. _____ di data __/__/__

DATA

N. FILE

TAVOLA N.

AMB.02

orientamento

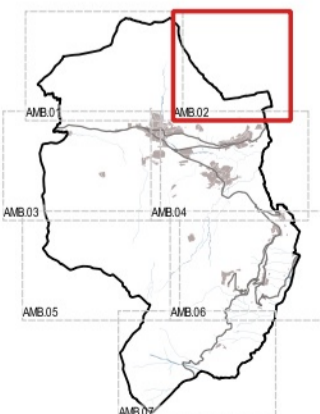

arch. **Andrea Miniucchi**
Corso Rosmini, 63 - 38068 Rovereto (TN)
tel/fax 0464/414808
e-mail: andreaminiucchi@alice.it

**ORDINE DEGLI ARCHITETTI
DELLA PROV. DI TRENTO**
Dott. Arch. **ANDREA MINIUCCHI**
ISCRIZIONE ALBO N° 919

Elaborazione cartografica a cura di:
arch. **Roberta Meneghelli**
e-mail: roberta.meneghelli@yahoo.it

Software utilizzato:
QGIS
Free and Open Source Geographic
Information System