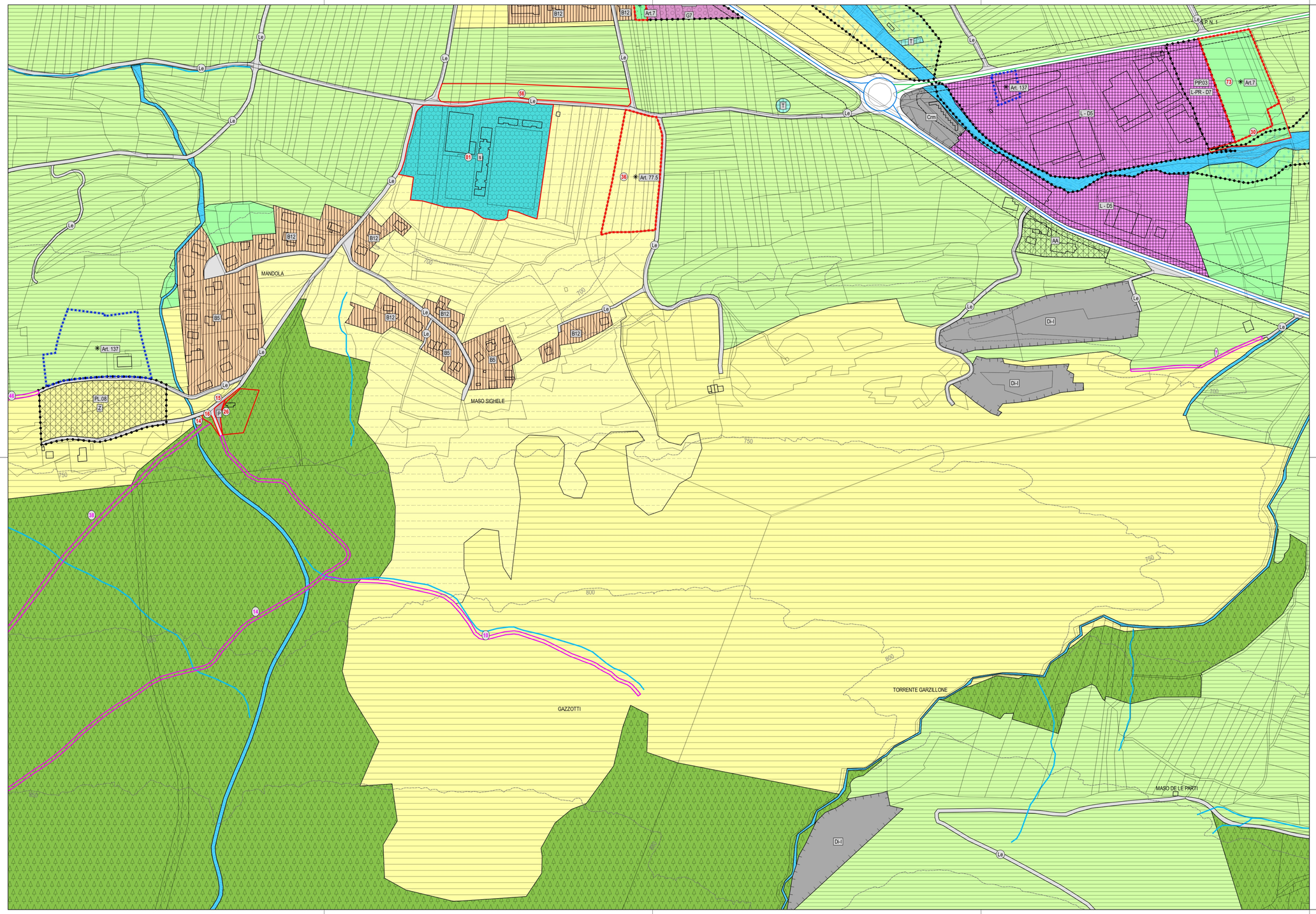

LEGENDA:

VARIANTI

- Variante cartografica rilevante poligonale - V100_P
- Variante cartografica rilevante puntuale - V120_N
- Variante cartografica non rilevante poligonale - V110_P

PROVINCIA DI TRENTO

COMUNE DI ALTOPIANO DELLA VIGOLANA

PIANO REGOLATORE GENERALE VARIANTE 2018

Rif. art. 39 della L.P. 4 agosto 2015, n.15

Approvato con Delibera G.P. n._____ di data __ / __ / _____

RAFFRONTO

SCALA 1:2000

Z.A. VIGOLO VATTARO - MASO SIGHELE - MANDOLA

I° ADOZIONE DEL CONSIGLIO COMUNALE:
Delibera n._____ di data ___ / ___ / _____

II° ADOZIONE DEL CONSIGLIO COMUNALE:
Delibera n._____ di data ___ / ___ / _____

PUBBLICAZIONE B.U.R. Bollettino -ufficiale della Regione T.A.A. n. _____ di data ___ / ___ / _____

DATA

N. FILE

TAVOLA N.

RF.03

orientamento

arch. Andrea Miniucchi
Corso Rosmini, 83 - 38068 Rovereto (TN)
tel/fax 0464/414808
e-mail: andreaminiucchi@alice.it

ORDINE DEGLI ARCHITETTI DELLA PROV. DI TRENTO
Dott. Arch. ANDREA MINIUCCHI
ISCRIZIONE ALBO N° 913

Elaborazione cartografica a cura di:
arch. Roberta Meneghelli
e-mail: roberta.meneghelli@yahoo.it

Software utilizzato:
QGIS
Free and Open Source Geographic Information System