



**COMUNE DI ALTOPIANO DELLA VIGOLANA**  
**PROVINCIA DI TRENTO**

**PIANO REGOLATORE GENERALE**

**VARIANTE 2018**

**Art. 39 Legge provinciale 4 agosto 2015, n.15**

**CATALOGAZIONE OSSERVAZIONI**

**ai sensi dell'art. 37 comma 4 della LP 4 agosto 2015 n.1**

IL TECNICO:



**PRIMA ADOZIONE delibera del Commissario ad acta n. 01 di data 29.01.2019**

ADOZIONE DEFINITIVA del Commissario ad Acta n. \_\_\_ di data \_\_. \_\_. \_\_\_\_

APPROVAZIONE PAT delibera della G.P. n. \_\_\_ di data \_\_. \_\_. \_\_\_\_

PUBBLICAZIONE SUL B.U.R. Bollettino Ufficiale delle Regione T.A.A. n. \_\_\_ di data \_\_. \_\_. \_\_\_\_

## OSSERVAZIONI RELATIVE ALLA CARTOGRAFIA DELLA VARIANTE 2018:

N.OSS.	PROT. e DATA	COMUNE CATASTALE E PARTICELLA
<b>1</b>	prot. 3120 di data 26.02.2019	pp.ff. 3479, 3478/2, 3630/1 e 3480 in CC Centa
<b>2</b>	prot. 3121 di data 26.02.2019	p.ed. 520 in CC Centa (ex p.f. 3478/3)
<b>3</b>	prot. 4968 di data 03.04.2019	parte p.f. 591/9 e parte della p.ed. 254 in CC Bosentino
<b>4</b>	prot. 5054 di data 04.04.2019	p.ed. 494, p.ed. 472, pp.ff. 4090/1, 4092/3. 4092/1, 4124, 4086 in CC Centa
<b>5</b>	prot. 5081 di data 04.04.2019	p.f. 286/2 in CC Vattaro
<b>06.c</b>	prot. 5114 di data 04.04.2019	p.ed. 640 CC Vigollo Vattaro
<b>06.d</b>		p.f. 591/3 e p.f. 591/9 in CC Bosentino
<b>06.e</b>		pp.ff. 1169/1, 1169/2 in CC Bosentino
<b>06.f</b>		pp.ff. 106, 107, 108/2, 108/3, 109/2, 138, 139, 141/1, 136, 137, 111/4, 109/4, 109/1, 108/1, 100, 1790/1, 99, 110 e p.ed. 223 in CC Bosentino
<b>06.g</b>		p.f. 2436/1 in CC Vattaro
<b>06.h</b>		pp.ed. 1/7, 189, 511, 580 CC Vattaro
<b>06.i</b>		pp.f. 1045/3, 2462/2, 1006/2, 1041/1, 2518/3 CC Vattaro
<b>06.j</b>		pp.f. 1045/3, 2462/2, 1006/2, 1041/1, 2518/3 CC Vattaro
<b>07</b>	Prot. 5139 di data 05.04.2019	Varie insediamento storico Frisanchi
<b>08</b>	Prot. 5149 di data 05.04.2019	p.f. 209/3 in CC Vigolo Vattaro
<b>09</b>	prot. 5151 di data 05.04.2019	p.ed. 1086, p.ed. 1096 e p.ed. 2931/2 in CC Vigolo Vattaro
<b>10</b>	prot. 5153 di data 05.04.2019	p.f. 2931/3 in CC Vigolo Vattaro

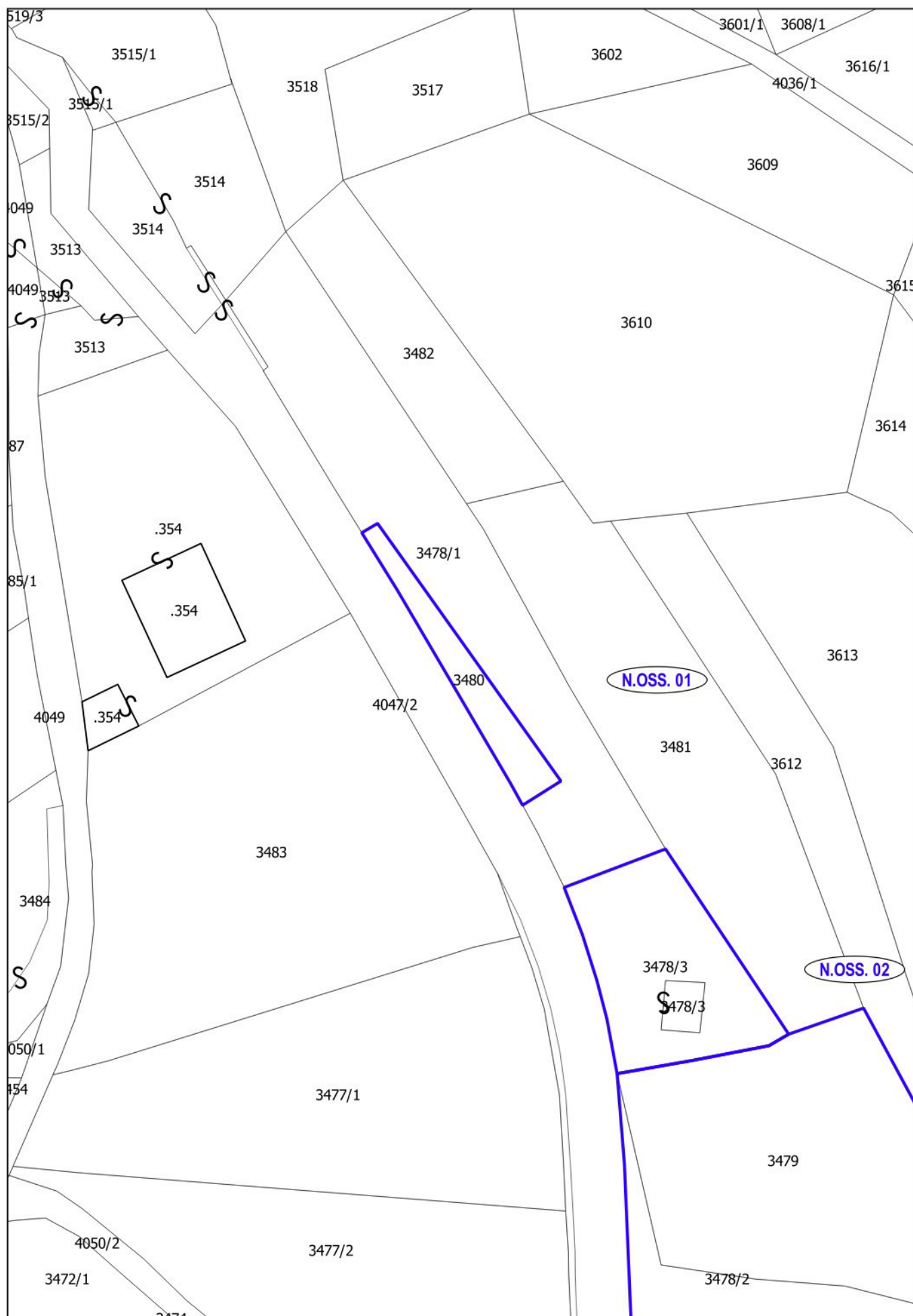

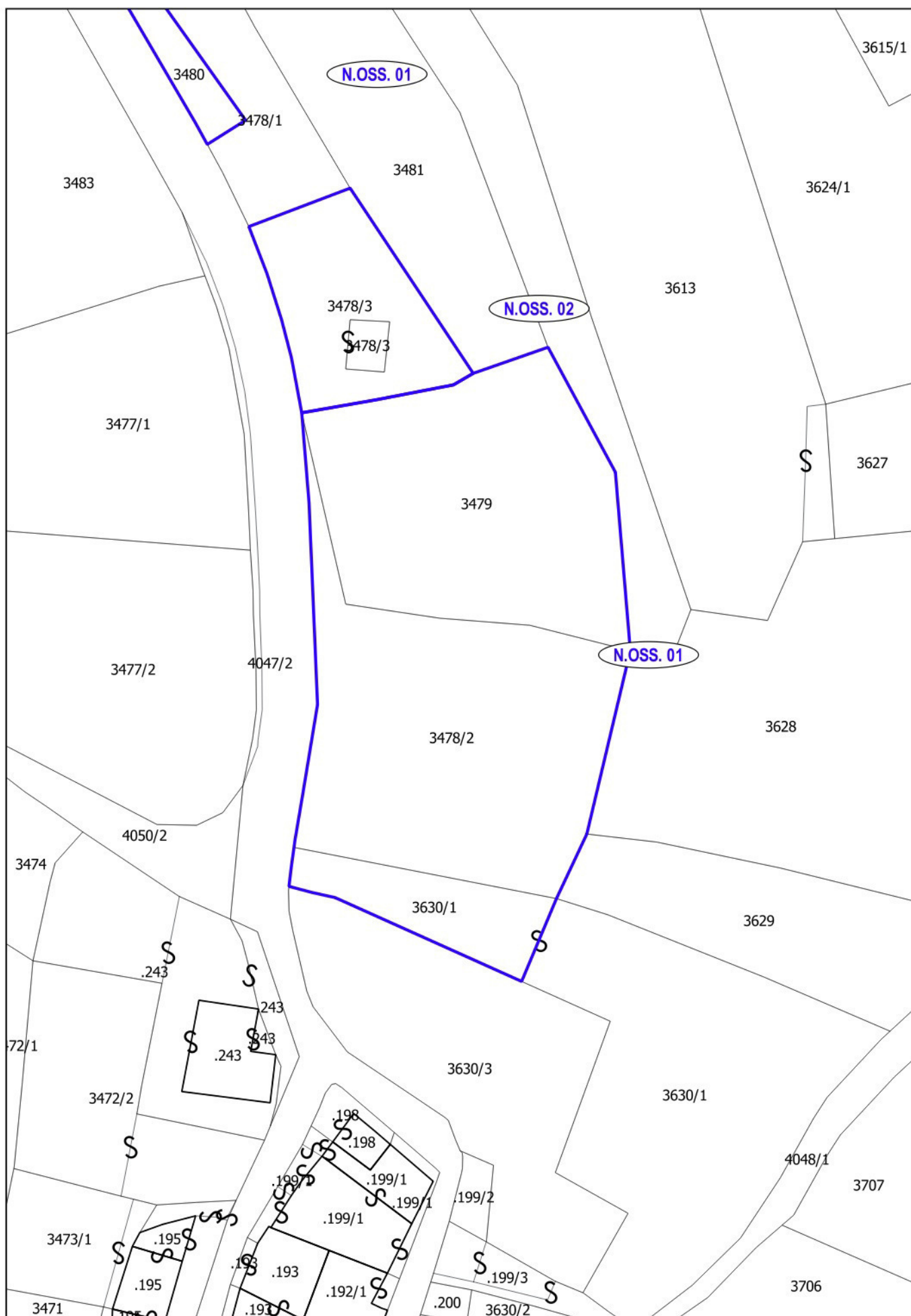





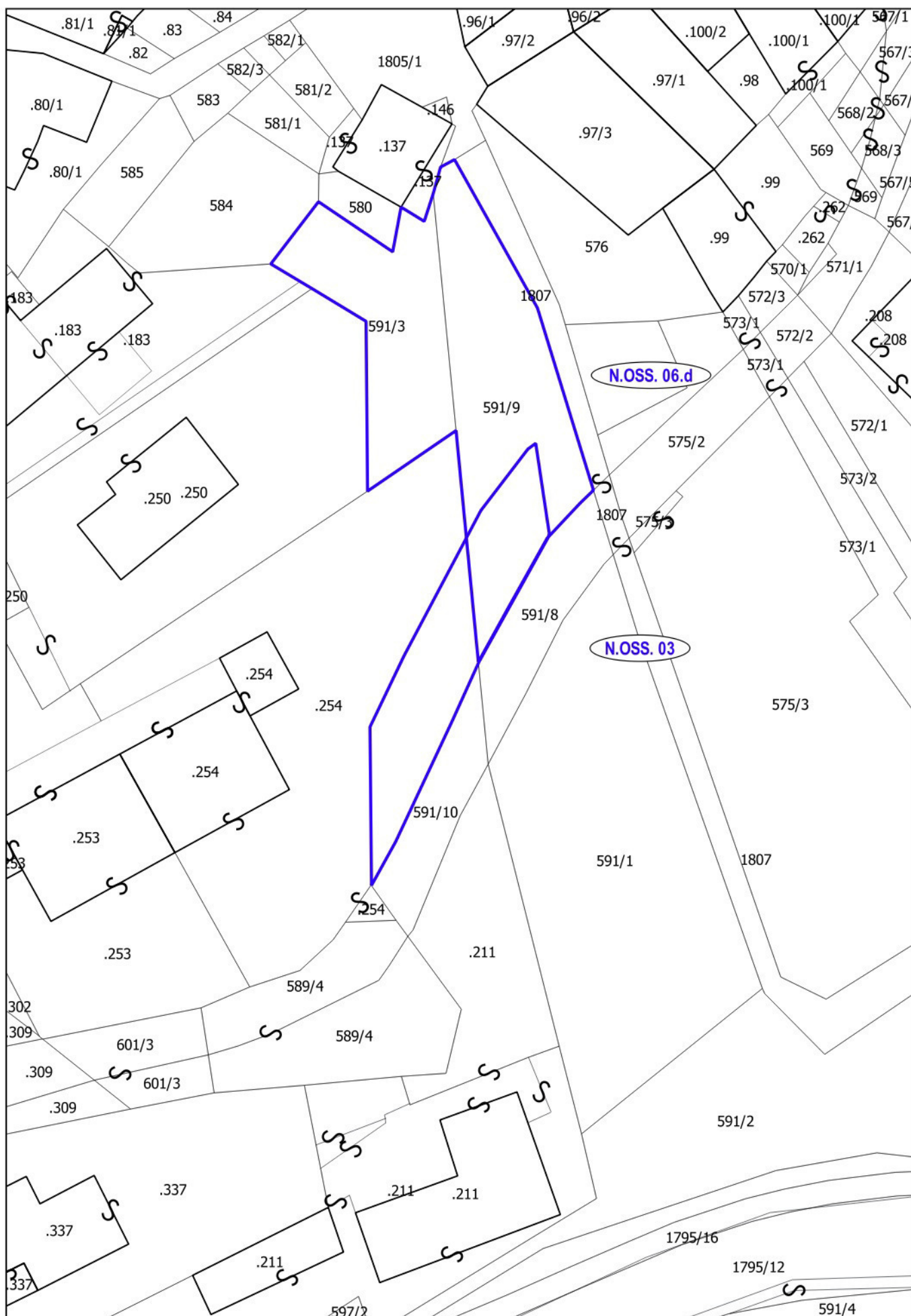

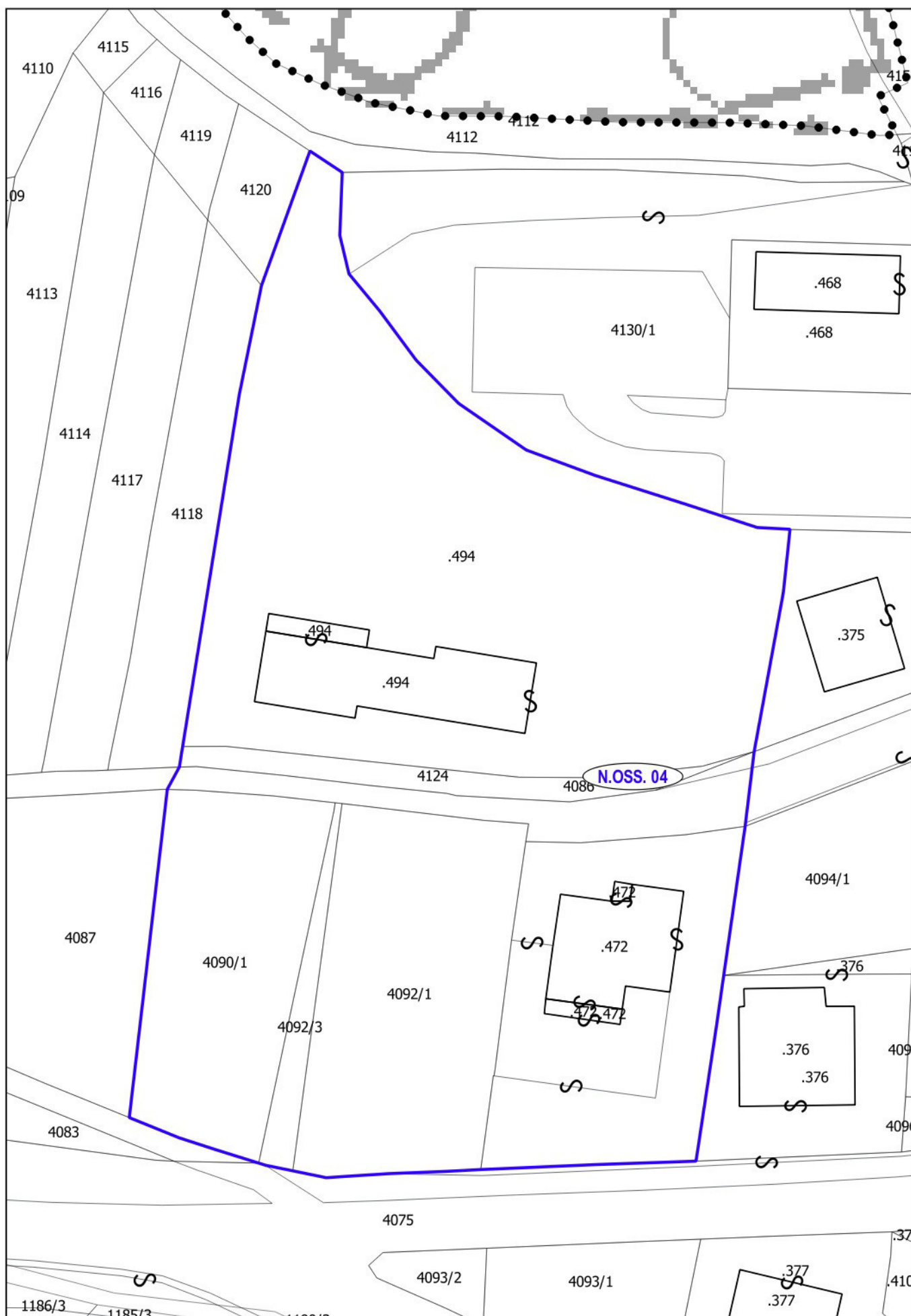

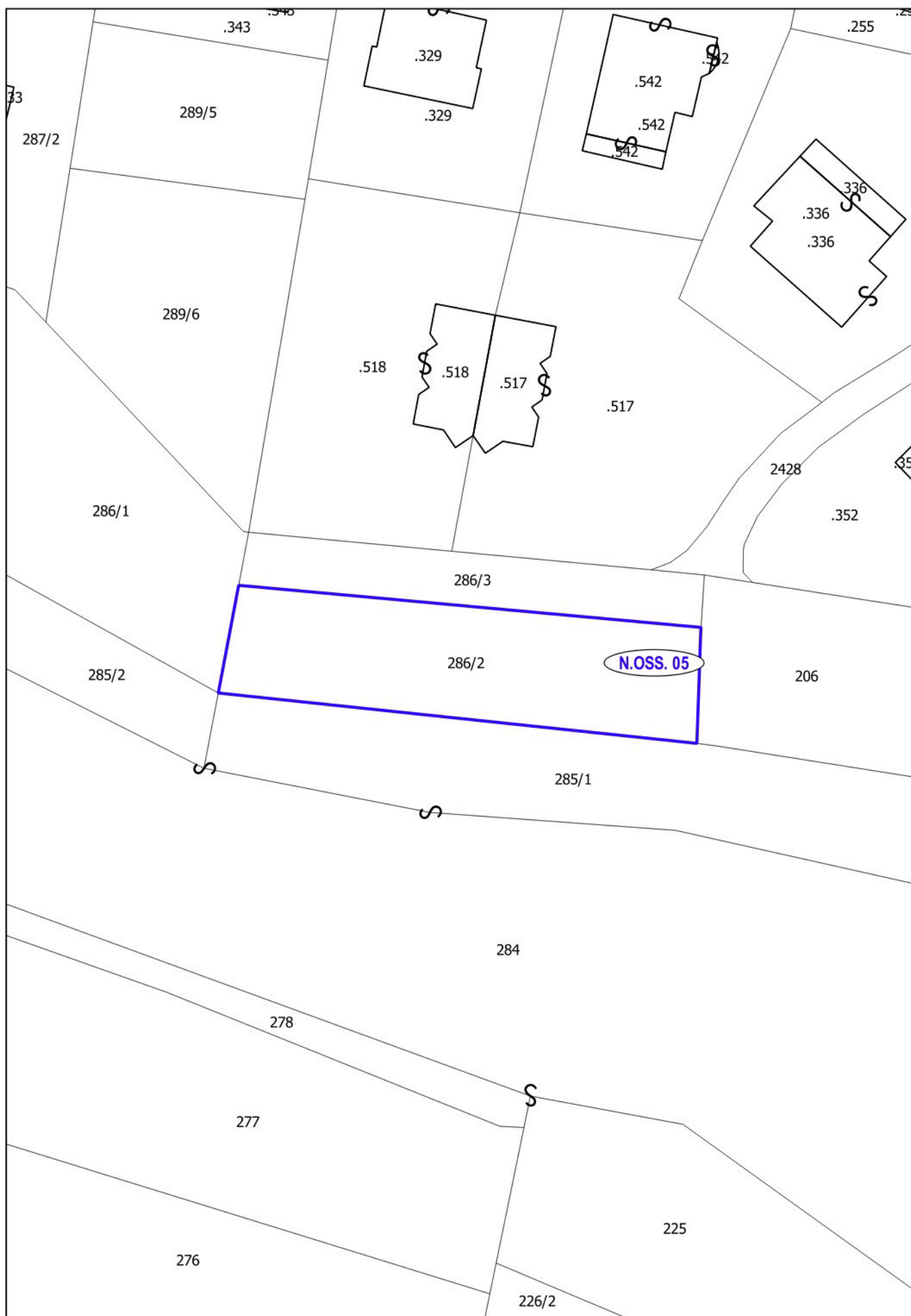





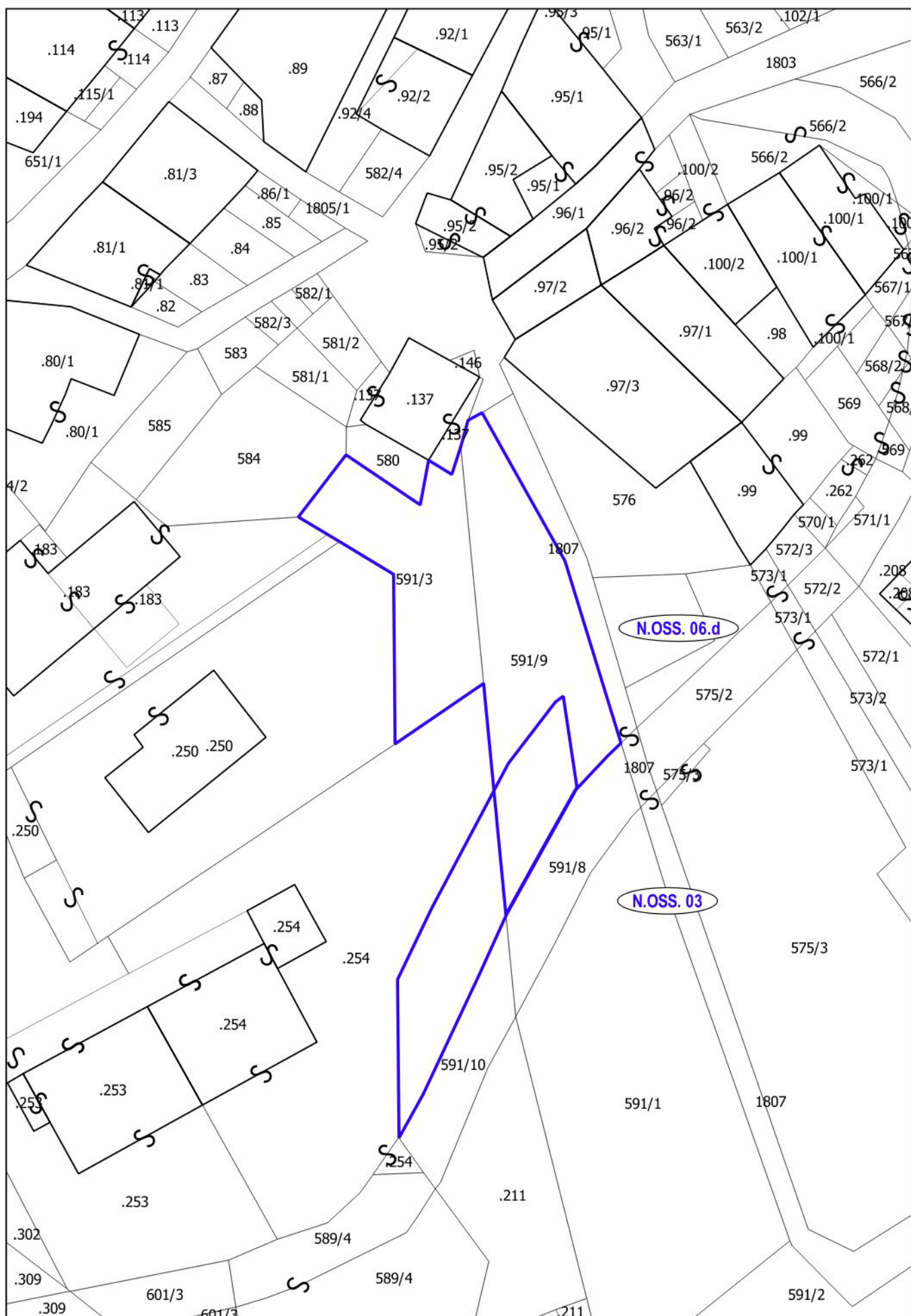

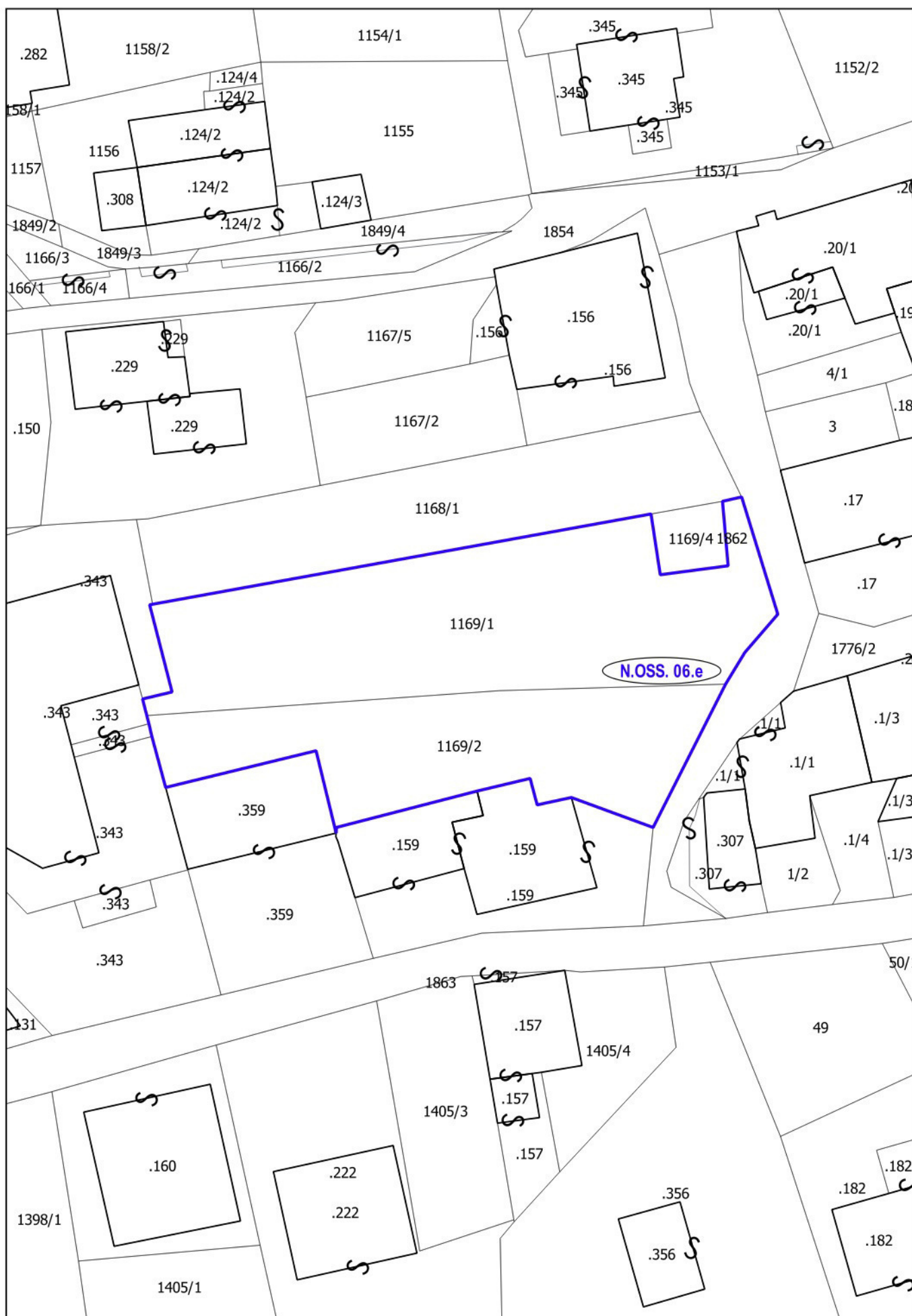



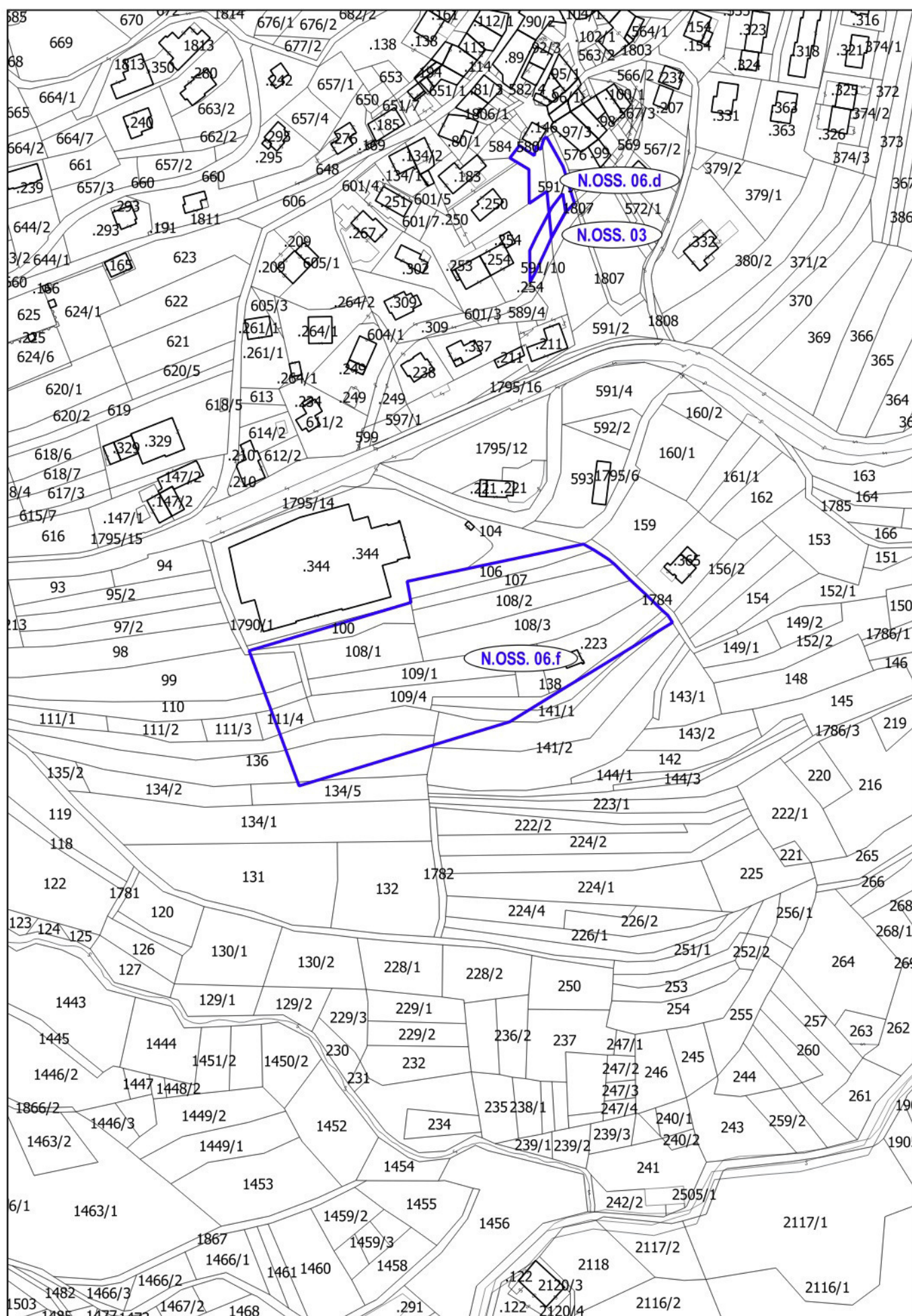



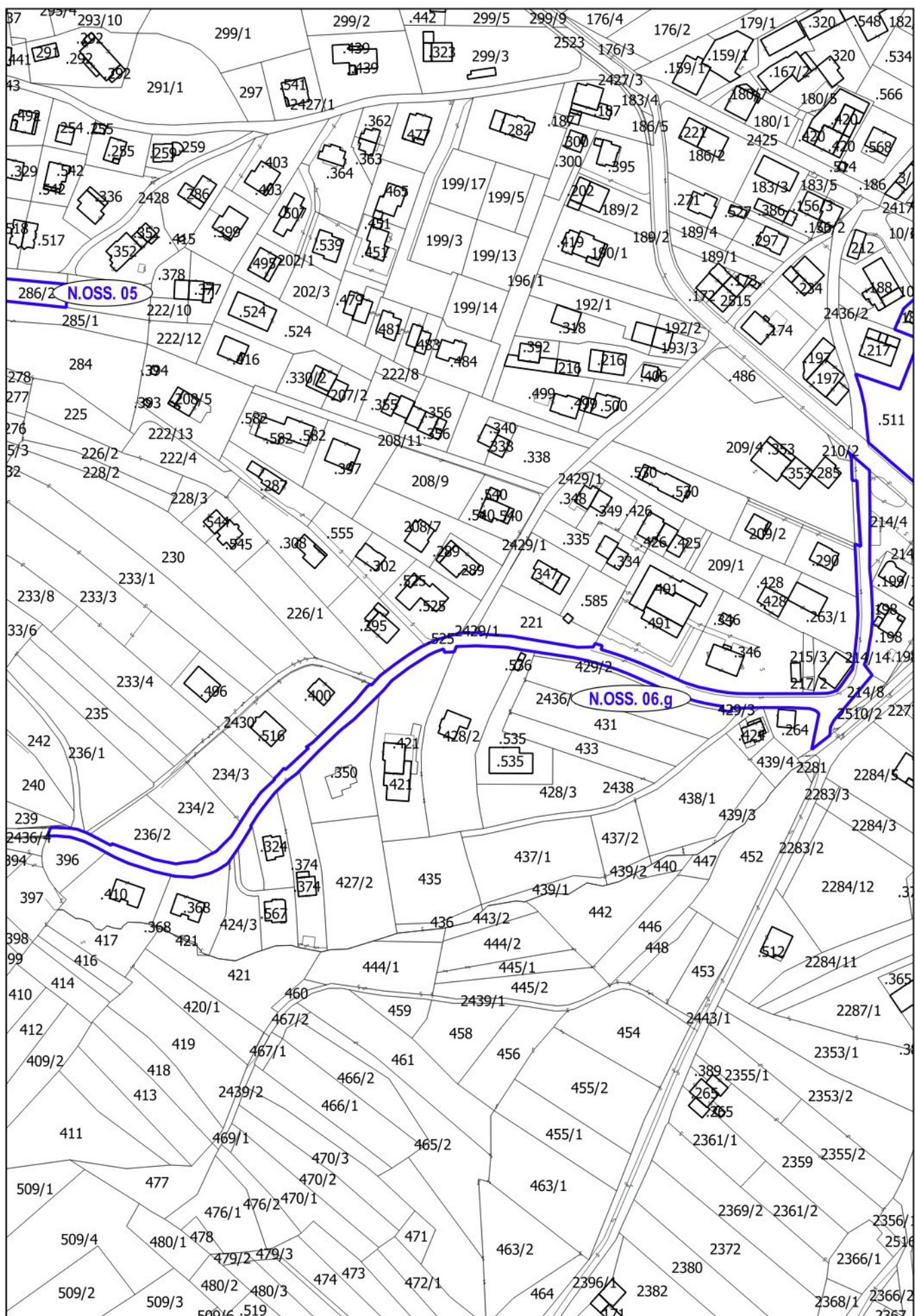







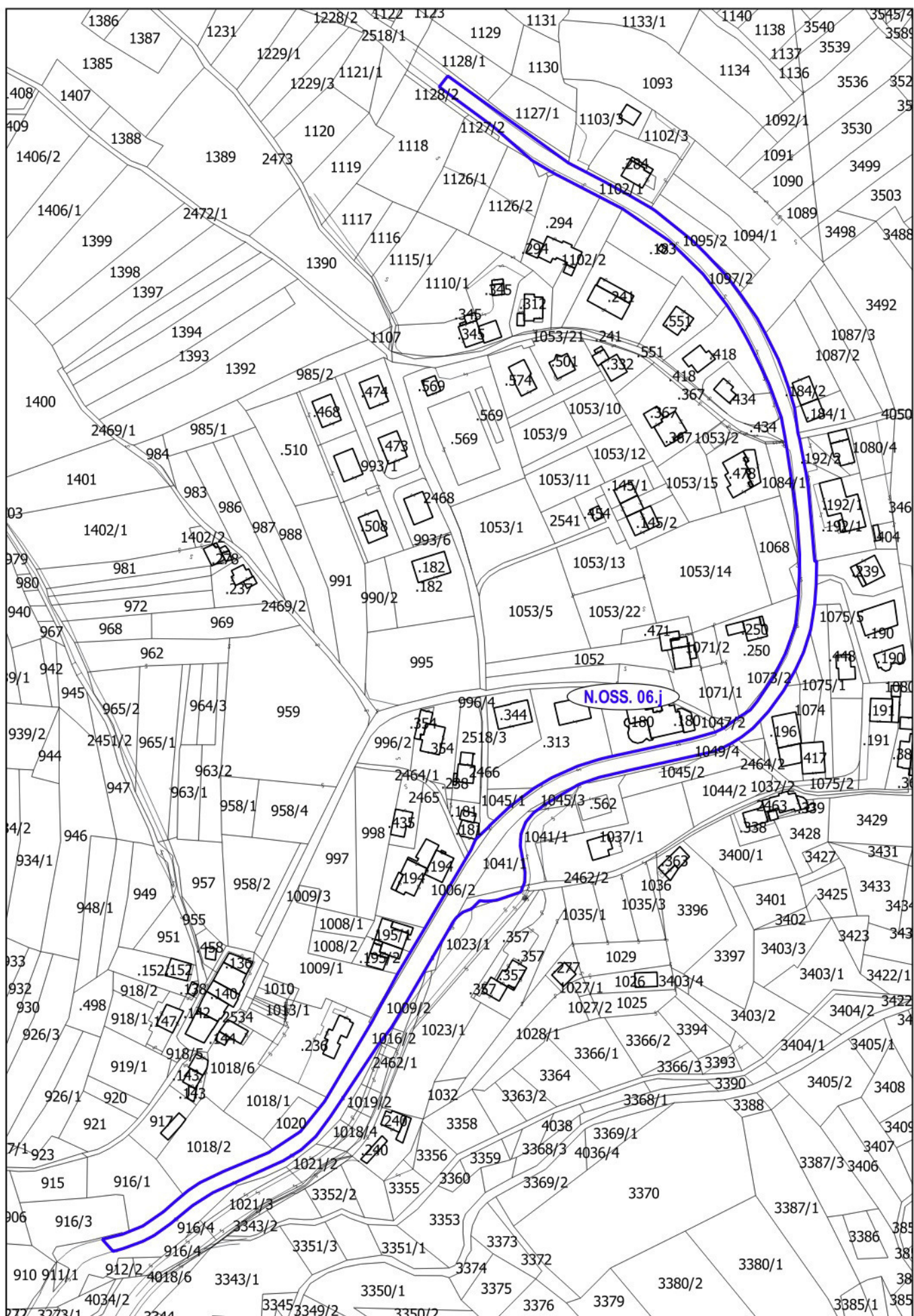



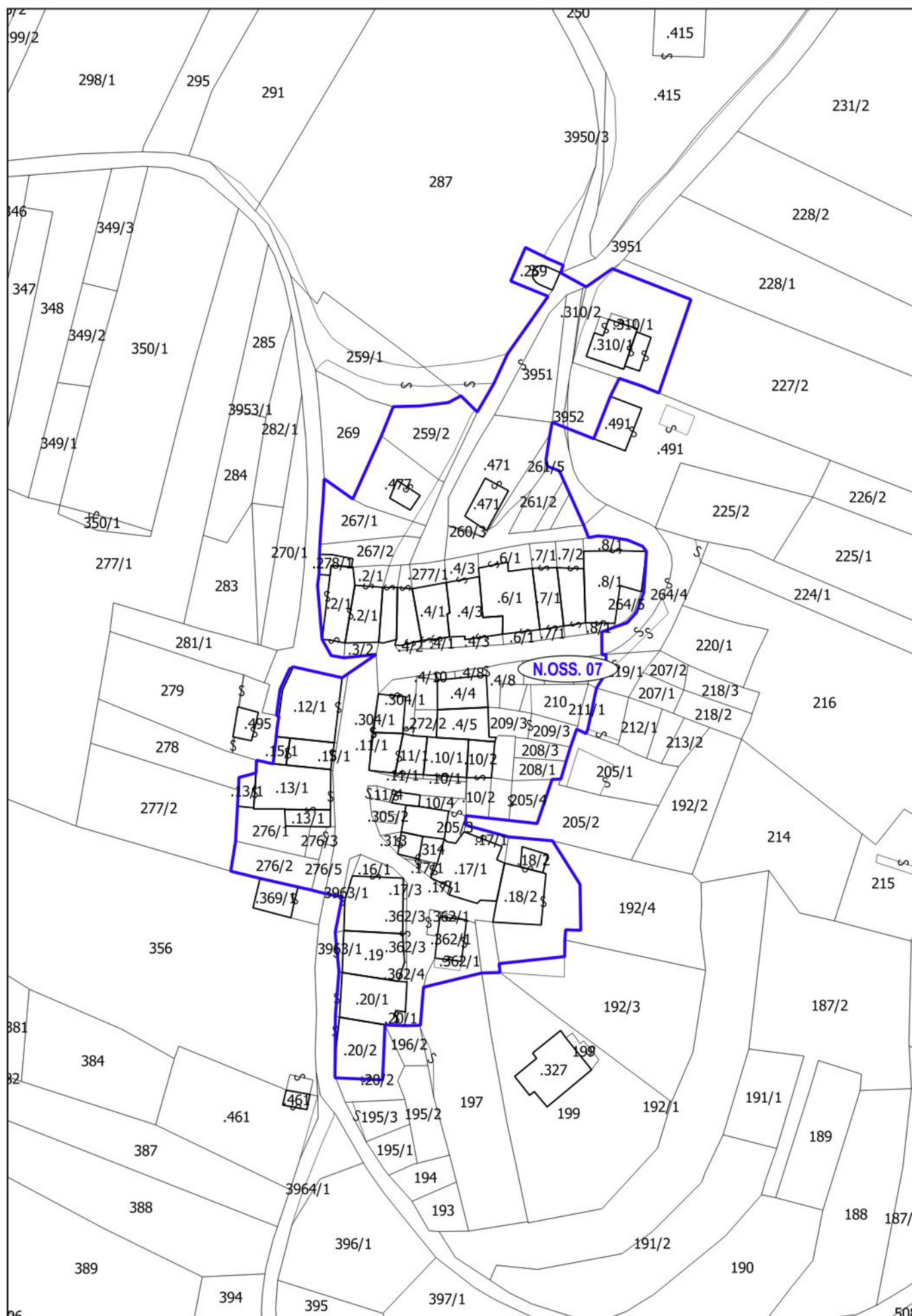

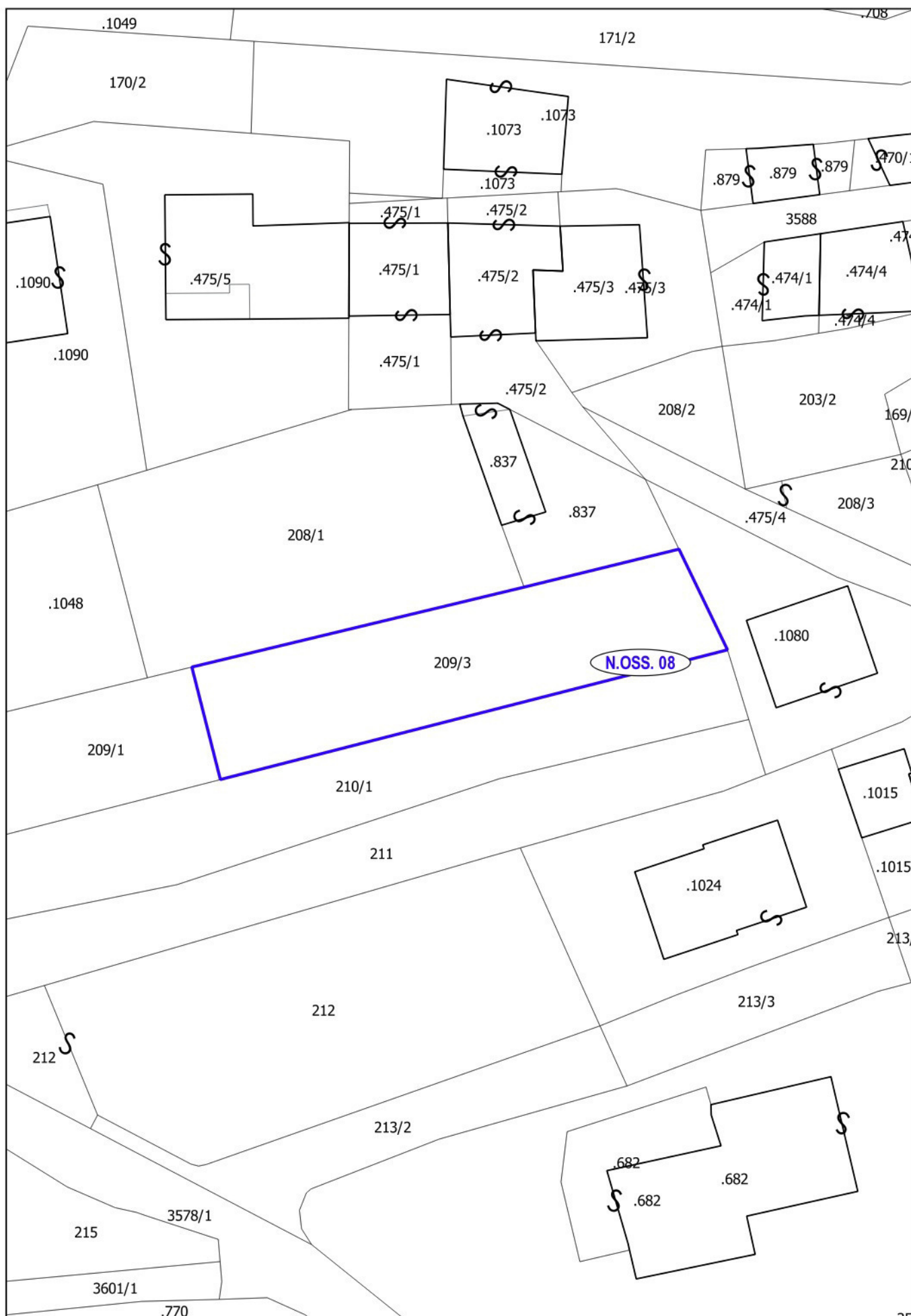





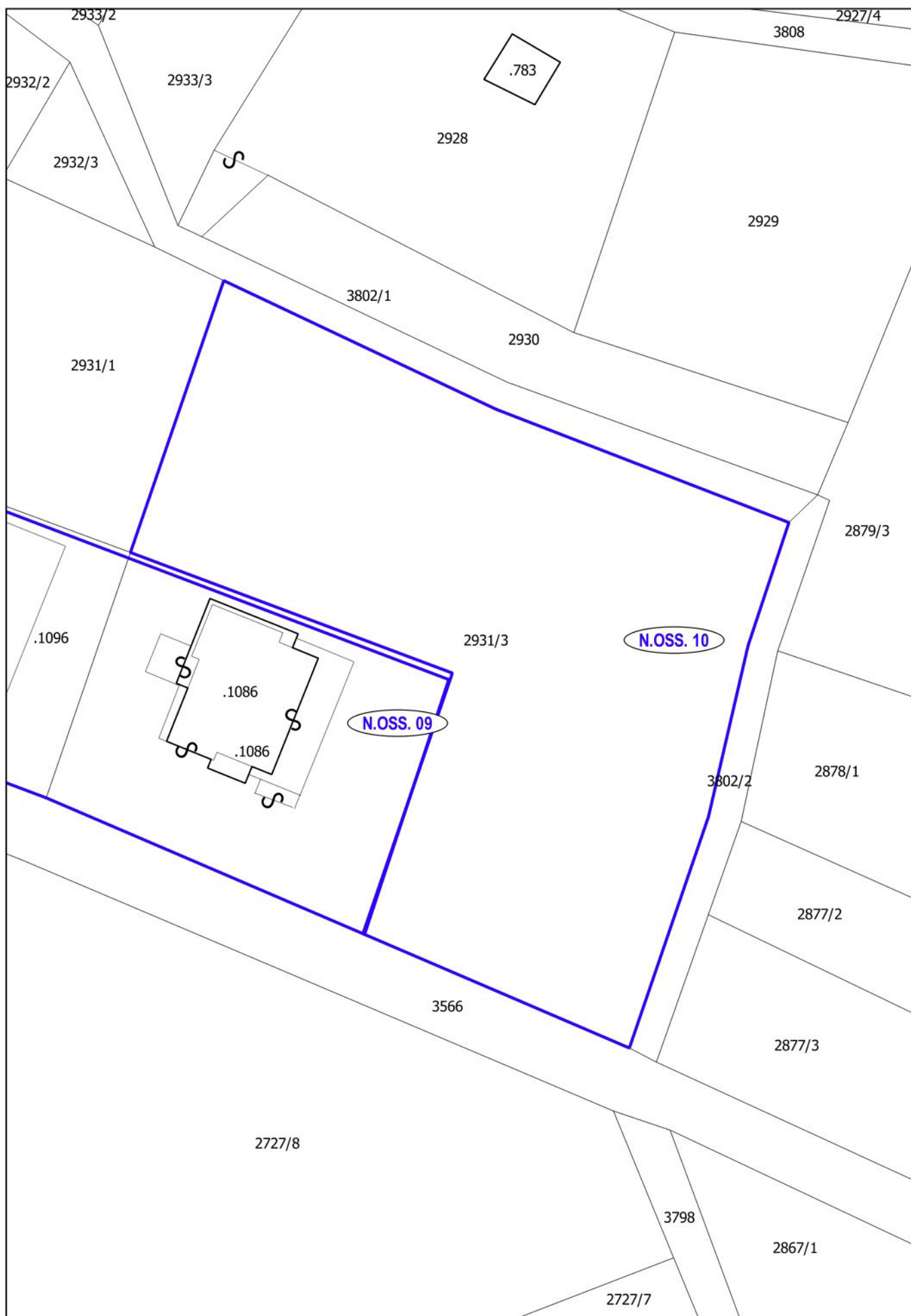

## OSSERVAZIONI RELATIVE ALLE NORME DI ATTUAZIONE DELLA VARIANTE 2018:

N.OSS.	PROT. e DATA	ARTICOLO NTA VARIANTE 2018
<b>05</b>	prot. 5081 di data 04.04.2019	Applicazione art.47 comma 2 della LP 15/2015 esclusione misure di salvaguardia.
<b>06</b>	prot. 5114 di data 04.04.2019	<p>Art. 2 - Elementi costitutivi del PRG – comma 4</p> <p>Art. 10 - Disciplina delle distanze del PRG – comma 1</p> <p>Art. 10 - Disciplina delle distanze del PRG – comma 2</p> <p>Art. 18 - Programmi integrati di intervento – comma 2. 4° paragrafo</p> <p>Art. 23 - Annessi all'abitazione – comma 3 – ultimo capoverso</p> <p>Art. 24 - Campo di applicazione – comma 1</p> <p>Art. 32 - Localizzazione delle strutture commerciali – comma 4 . lett. a):</p> <p>Art. 60 - Modalità di intervento nelle zone per insediamenti a prevalenza residenziale – comma 6</p> <p>Art. 60 - Modalità di intervento nelle zone per insediamenti a prevalenza residenziale – comma 6. comma a):</p> <p>Art. 61 – Stralciato (in precedenza: Zone residenziali consolidate di riqualificazione urbana all'interno del perimetro degli insediamenti storici):</p> <p>Art. 63 – Aree residenziali di completamento – comma 7. lett. b):</p> <p>Art. 63 – Aree residenziali di completamento – comma 9</p> <p>Art. 64 – Aree residenziali di completamento con vincolo tipologico – comma 1. lett. a</p> <p>Art. 64 – Aree residenziali di completamento con vincolo tipologico – comma 2</p> <p>Art. 64 – Aree residenziali di completamento con vincolo tipologico – comma 4</p> <p>Art. 66 – Aree residenziali di nuova espansione del PL02 di Vigolo Vattaro – comma 1</p> <p>Art. 67 – Verde privato – commi 2. e 3</p> <p>Art. 69 – Generalità – comma 3</p> <p>Art. 70 – Aree produttive del settore secondario di livello locale – comma 4. lett. d):</p> <p>Art. 70 – Aree produttive del settore secondario di livello locale – comma 9 – tabella</p> <p>Art. 70 – Aree produttive del settore secondario di livello locale – comma 11 – tabella</p> <p>Art. 70 – Aree produttive del settore secondario di livello locale – comma 12. lett. b):</p> <p>Art. 70 – Aree produttive del settore secondario di livello locale – comma 13. lett. a):</p> <p>Art. 75 – Zone agricole – Generalità – comma 6. lett. b):</p> <p>Art. 75 – Zone agricole – Generalità – commi 13. - 14.:</p> <p>Art. 77 – E2 Zone agricole di pregio – comma 3.:</p> <p>Art. 80 E5 Area agricola di rilevanza locale – comma 3</p> <p>Art. 80 E5 Area agricola di rilevanza locale – comma 4.:</p> <p>Art. 85 – Zone per aziende zootecniche [Z] – comma 8</p> <p>Art. 116. - Riserve locali</p> <p>Art. 138 - Disposizioni transitorie da applicare alla disciplina dei centri storici e dei fabbricati sparsi</p>

**OSSERVAZIONI RELATIVE ALLE NORME DI ATTUAZIONE DELLA VARIANTE 2018:**

N.OSS.	PROT. e DATA	ARTICOLO NTA VARIANTE 2018
<b>07</b>	Prot. 5139 di data 05.04.2019	Art. 60 - Modalità di intervento nelle zone per insediamenti a prevalenza residenziale – comma 6. comma a): Art.74 Aree per capeggio Art. 80 E5 Area agricola di rilevanza locale Art. 67 – Verde privato
<b>08</b>	Prot. 5149 di data 05.04.2019	p.f. 209/3 in CC Vigolo Vattaro
<b>09</b>	prot. 5151 di data 05.04.2019	p.ed.1086, p.ed.1096 e p.ed. 2931/2 in CC Vigolo Vattaro
<b>10</b>	prot. 5153 di data 05.04.2019	p.f. 2931/3 in CC Vigolo Vattaro
<b>11</b>	Prot. 5154 di data 05.04.2019	Art. 63 – Aree residenziali di completamento Art. 64 – Aree residenziali di completamento con vincolo tipologico
<b>12</b>	Prot. 5165 di data 05.04.2019	Art. 75 – Zone agricole – Generalità comma 6) lett.g).

**ALTRE RICHIESTE DI RETTIFICA ERRORI MATERIALI:**

N.OSS.	PROT. e DATA	ERRORI MATERIALI
<b>06.a</b>	prot. 5114 di data 04.04.2019	Legenda del Sistema insediativo:Area agricola di rilevanza locale, Cartigli Area Civile Amministrativa e Aree Multiservizi
<b>06.b</b>		
<b>07</b>	Prot. 5139 di data 05.04.2019	Legenda del Sistema insediativo:Aree di antico insediamento, Piani attuativi Aree destinate ad Attività Agro silvo pastorale. Relazione illustrativa punto n.6 del paragrafo 7.3