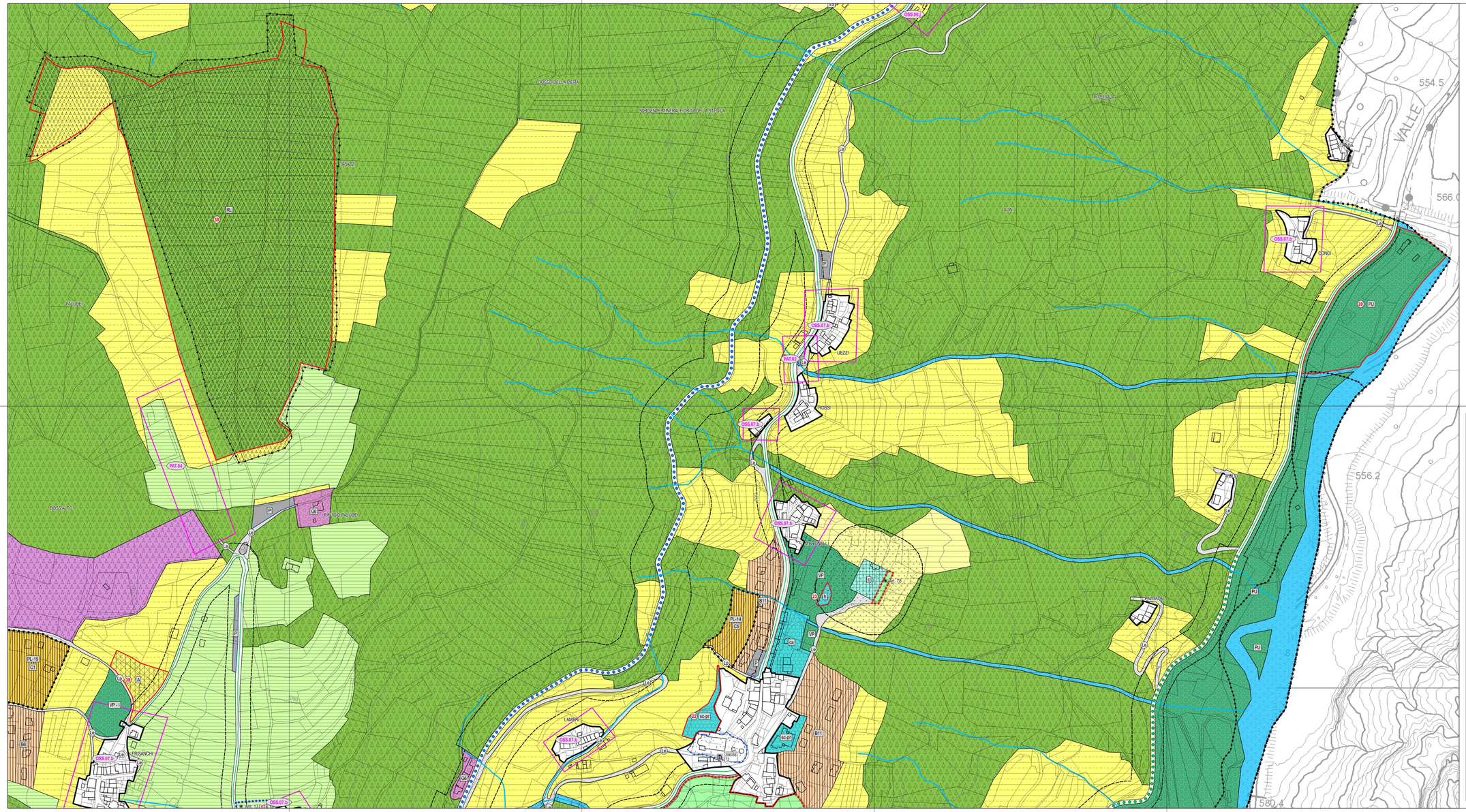

LEGENDA:

VARIANTI

- Variante cartografica rilevante poligonale - V100_P
- Variante cartografica rilevante puntuale - V120_N
- Variante cartografica non rilevante poligonale - V110_P

PROVINCIA DI TRENTO

COMUNE DI ALTOPIANO DELLA VIGOLANA

PIANO REGOLATORE GENERALE VARIANTE 2018

Rif. art. 39 della L.P. 4 agosto 2015, n.15

Approvato con Delibera G.P. n._____ di data __ / __ / _____

RAFFRONTO

SCALA 1:2000

CENTA SAN NICOLO' - SPIAZZI - FRISANCHI

I° ADOZIONE DEL COMMISSARIO AD ACTA:
Delibera n.1 di data 29/01/2019

II° ADOZIONE DEL COMMISSARIO AD ACTA:
Delibera n._____ di data ___ / ___ / _____

PUBBLICAZIONE B.U.R. Bollettino ufficiale della Regione T.A.A. n._____ di data ___ / ___ / _____

DATA

N. FILE

TAVOLA N.

RF.09

orientamento

arch. Andrea Miniucchi
Vicolo Pardan, 10 - 38089 Ro verto (TN)
tel 339/3849626
e-mail: andreaminiucchi@libero.it

ORDINE DEGLI ARCHITETTI DELLA PROV. DI TRENTO
Dott. Arch. ANDREA MINIUCCHI
ISCRIZIONE ALBO N° 919

Elaborazione cartografica a cura di:
arch. Roberta Menegheti
e-mail: roberta.meneghetti@yahoo.it

Software utilizzato:
QGIS
Free and Open Source Geographic Information System